



Charte signalétique du GROUPE UGÉCAM
Signalétique intérieure et extérieure



Contact :
Direction Nationale du GROUPE UGECAM
Tél. 01 72 60 22 62 ou 01 72 60 29 67

La signalétique : pratique et identitaire

Le choix de la police, des couleurs et des proportions a été élaboré avec deux objectifs :

- 1/ Être le plus lisible et accessible possible.
- 2/ Installer l'identité visuelle dans la durée.

Il est fortement conseillé de choisir les options « Accessibles ».

Notre appartenance à l'Assurance Maladie et la nature de notre activité nous imposent en effet de respecter la loi sur le Handicap n°DGHHC 2007-53 du 30 novembre 2007 de l'annexe 8 de mai 2008.

La charte signalétique impose de respecter les éléments graphiques pour chaque support présenté dans ce document .

Les éléments graphiques de cette charte sont exclusivement réservés à la signalétique.

Pour les documents d'éditions ou de papeteries, il faut se référer à la charte graphique du Groupe.

Le concept :

La charte signalétique du GROUPE UGECAM reprend les couleurs du logotype.
Elle décline également le pictogramme.

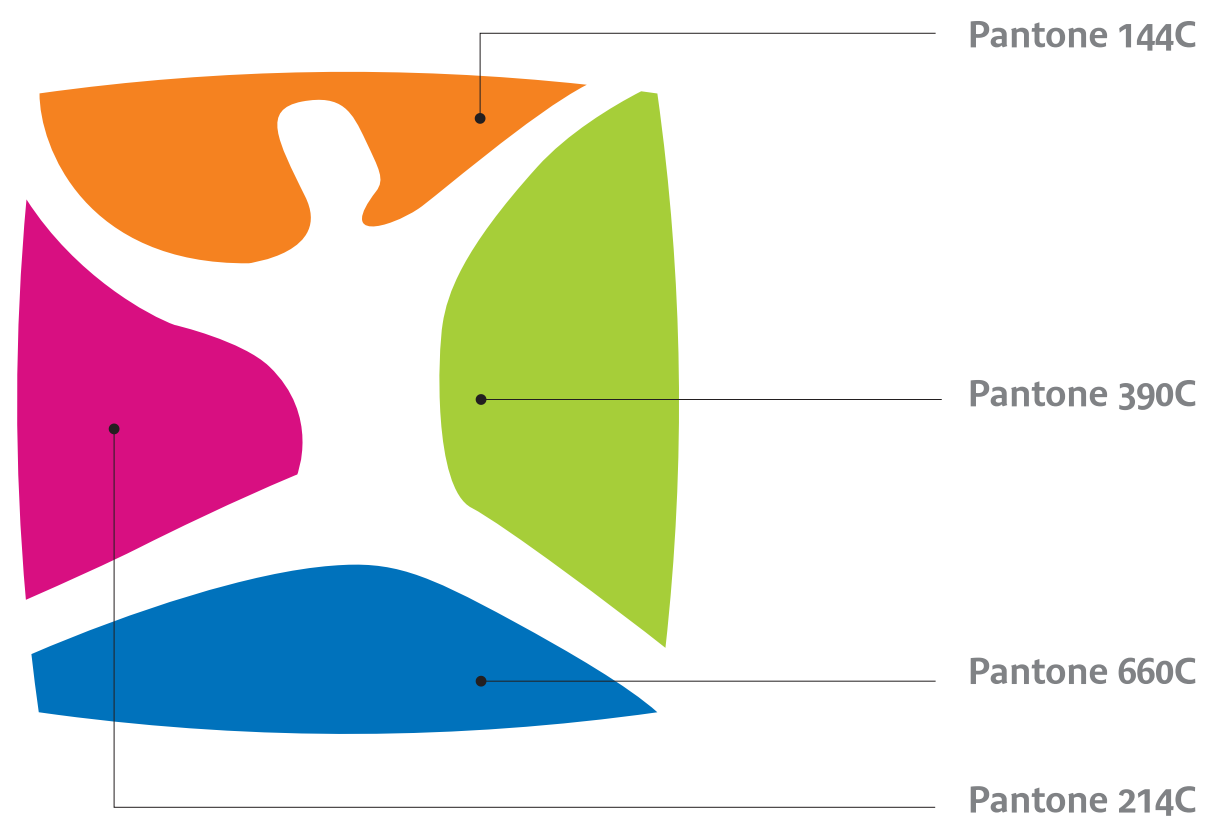

Le graphisme

Afin d'avoir un graphisme pouvant répondre aux normes d'accessibilité nous avons choisi la police Frutiger LT 57 Cn parfaitement adaptée aux exigences de lecture du public "mal voyant" et possédant une compacité adaptée à la signalétique.

Les polices

Frutiger LT 57 Cn Bold
ABCDEFGHIJKLMNOPQRSTUVWXYZ
abcdefghijklmnopqrstuvwxyz
0123456789

Frutiger LT 57 Cn
ABCDEFGHIJKLMNOPQRSTUVWXYZ
abcdefghijklmnopqrstuvwxyz
0123456789

Les pictogrammes



Enseigne 1.1
type e01

A noter :

- Le bloc « logo de l'UGECAM + nom de l'établissement » ne peut jamais être dissocié.
- Le nom de l'établissement apparaît toujours en blanc sur fond bleu.

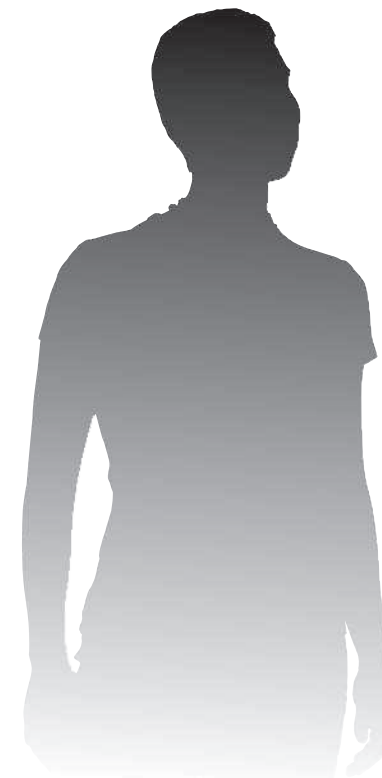

signalétique extérieure

Enseigne 1.2
type e01

A noter :

- Le bloc « logo de l'UGECAM + nom de l'établissement » ne peut jamais être dissocié.
- Le nom de l'établissement apparaît toujours en blanc sur fond bleu.

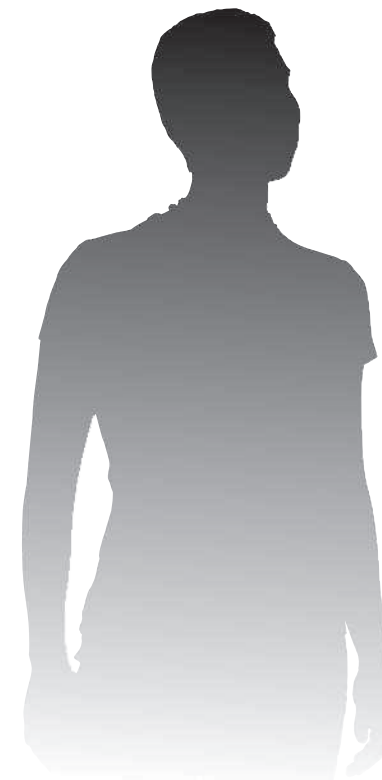

signalétique extérieure

A noter :

- Le bloc « logo de l'UGECAM + nom de l'établissement » ne peut jamais être dissocié.
- Le nom de l'établissement apparaît toujours en blanc sur fond bleu.

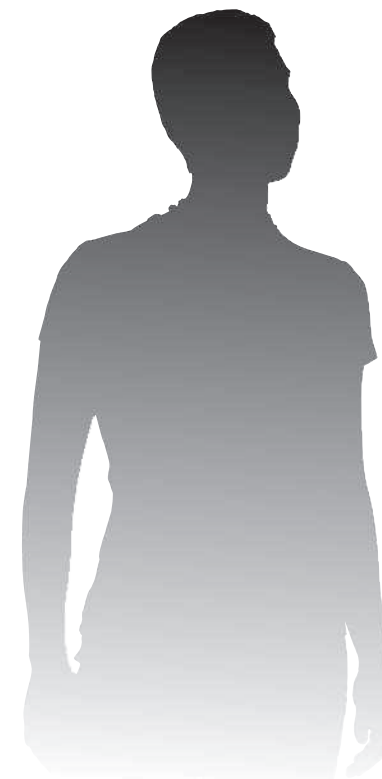

A noter :

- Le bloc « logo de l'UGECAM + nom de l'établissement » ne peut jamais être dissocié.
- Le nom de l'établissement apparaît toujours en blanc sur fond bleu.



**Centre de Réadaptation Fonctionnelle
Hospitalisation de jour Le Muesberg**

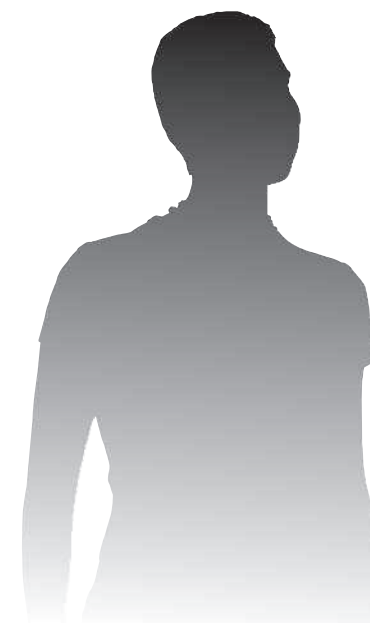

Drapeau
type e06

A noter :

- Le bloc « logo de l'UGECAM + nom de l'établissement » ne peut jamais être dissocié.
- Le nom de l'établissement apparaît toujours en blanc sur fond bleu.



Ossature en acier galvanisé

Décor en film vinyle tenue longue durée
et impression numérique

Faces en aluminium 15/10ème
pré-laquage blanc
Fixation par cornières

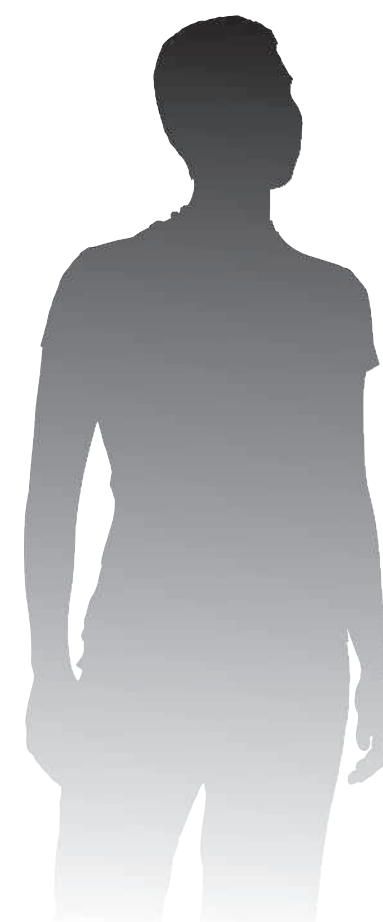

signalétique extérieure

Totem grand format - 1.1 type e02

A noter :

- Le logo de l'UGECAM doit toujours apparaître comme indiqué sur le schéma.
- Le nom de l'établissement apparaît toujours en bleu ou en orange, au choix.
- Quand le nom de l'établissement est en bleu, les flèches sont en magenta.
- Quand le nom de l'établissement est en orange, les flèches sont également en orange.

Faces en aluminium 15/10ème
pré-laquage blanc
ossature en acier galvanisé

Centre de Réadaptation Fonctionnelle
Hospitalisation de jour Le Muesberg

← **Accueil**
Parking visiteurs
Livraisons cuisine

↑ **Dépose minute**

→ **Parking Personnel**

 **GROUPE ALSACE
UGECAM**
Soigner, rééduquer, réinsérer : la santé sans préjugés

Décor recto en film vinyle tenue longue durée
et impression numérique

Fixation sur massif béton par platines



signalétique extérieure

Totem grand format - 1.2 type e02

A noter :

- Le logo de l'UGECAM doit toujours apparaître comme indiqué sur le schéma.
- Le nom de l'établissement apparaît toujours en bleu ou en orange, au choix.
- Quand le nom de l'établissement est en bleu, les flèches sont en magenta.
- Quand le nom de l'établissement est en orange, les flèches sont également en orange.

Faces en aluminium 15/10ème
pré-laquage blanc
ossature en acier galvanisé

Centre de Réadaptation Fonctionnelle
Hospitalisation de jour Le Muesberg

← **Accueil**
Parking visiteurs
Livraisons cuisine

↑ **Dépose minute**

→ **Parking Personnel**

GROUPE ALSACE
UGECAM
Soigner, rééduquer, réinsérer : la santé sans préjugés

Décor recto en film vinyle tenue longue durée
et impression numérique

Fixation sur massif béton par platines



2700

2800

signalétique extérieure

A noter :

- Le logo de l'UGECAM doit toujours apparaître comme indiqué sur le schéma.
- Le nom de l'établissement apparaît toujours en bleu ou en orange, au choix.
- Quand le nom de l'établissement est en bleu, les flèches sont en magenta.
- Quand le nom de l'établissement est en orange, les flèches sont également en orange.

Totem petit format - 1.1
type e03



Faces en aluminium 15/10ème
pré-laquage blanc
ossature en acier galvanisé

Décor en film vinyle tenue longue durée
et impression numérique

Fixation sur massif béton par platines



1800

1900

signalétique extérieure

Totem petit format - 1.2 type e03

A noter :

- Le logo de l'UGECAM doit toujours apparaître comme indiqué sur le schéma.
- Le nom de l'établissement apparaît toujours en bleu ou en orange, au choix.
- Quand le nom de l'établissement est en bleu, les flèches sont en magenta.
- Quand le nom de l'établissement est en orange, les flèches sont également en orange.



Faces en aluminium 15/10ème
pré-laquage blanc
ossature en acier galvanisé

Décor en film vinyle tenue longue durée
et impression numérique

Fixation sur massif béton par platines

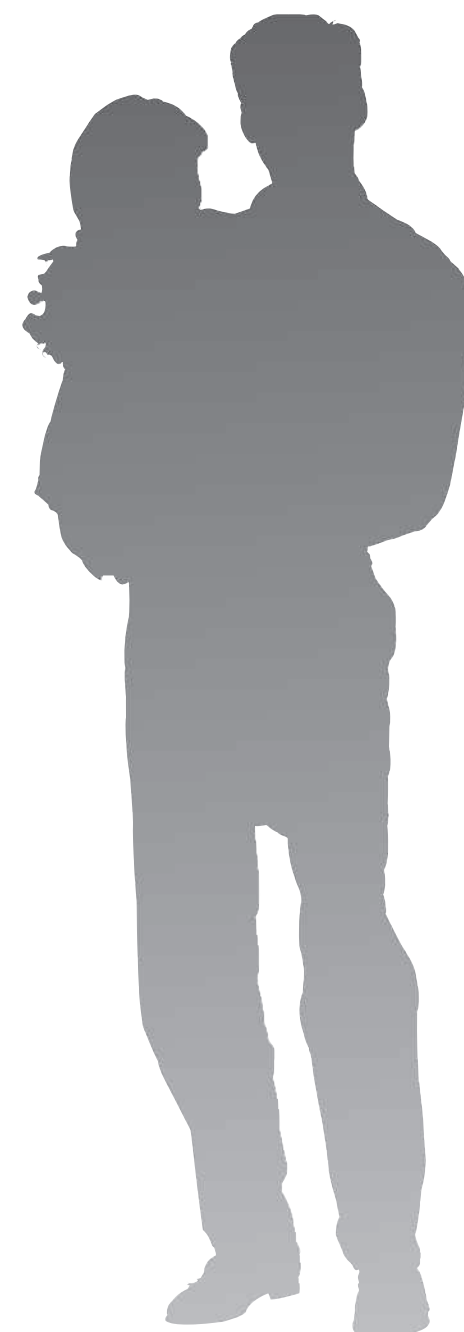

600

1800

1900

signalétique extérieure

Bi-mât directionnel
type e04

A noter :

- Le graphisme présenté ci-dessous est exclusivement réservé à la signalisation routière extérieure à l'établissement.
Il ne peut pas être repris dans l'enceinte de l'établissement.



signalétique extérieure

Applique murale - 1.1 type e05

A noter :

- Le logo de l'UGECAM doit toujours apparaître comme indiqué sur le schéma.
- Le nom de l'établissement apparaît en bleu ou en orange.
- Quand le nom de l'établissement est en bleu, les flèches sont en magenta.
- Quand le nom de l'établissement est en orange, les flèches sont également en orange.



Faces en aluminium 15/10ème
pré-laquage blanc
Fixation par cornières

Décor en film vinyle tenue longue durée
et impression numérique



signalétique extérieure

Applique murale - 1.2 type e05

A noter :

- Le logo de l'UGECAM doit toujours apparaître comme indiqué sur le schéma.
- Le nom de l'établissement apparaît en bleu ou en orange.
- Quand le nom de l'établissement est en bleu, les flèches sont en magenta.
- Quand le nom de l'établissement est en orange, les flèches sont également en orange.



Faces en aluminium 15/10ème
pré-laquage blanc
Fixation par cornières

Décor en film vinyle tenue longue durée
et impression numérique



signalétique extérieure

signalétique intérieure

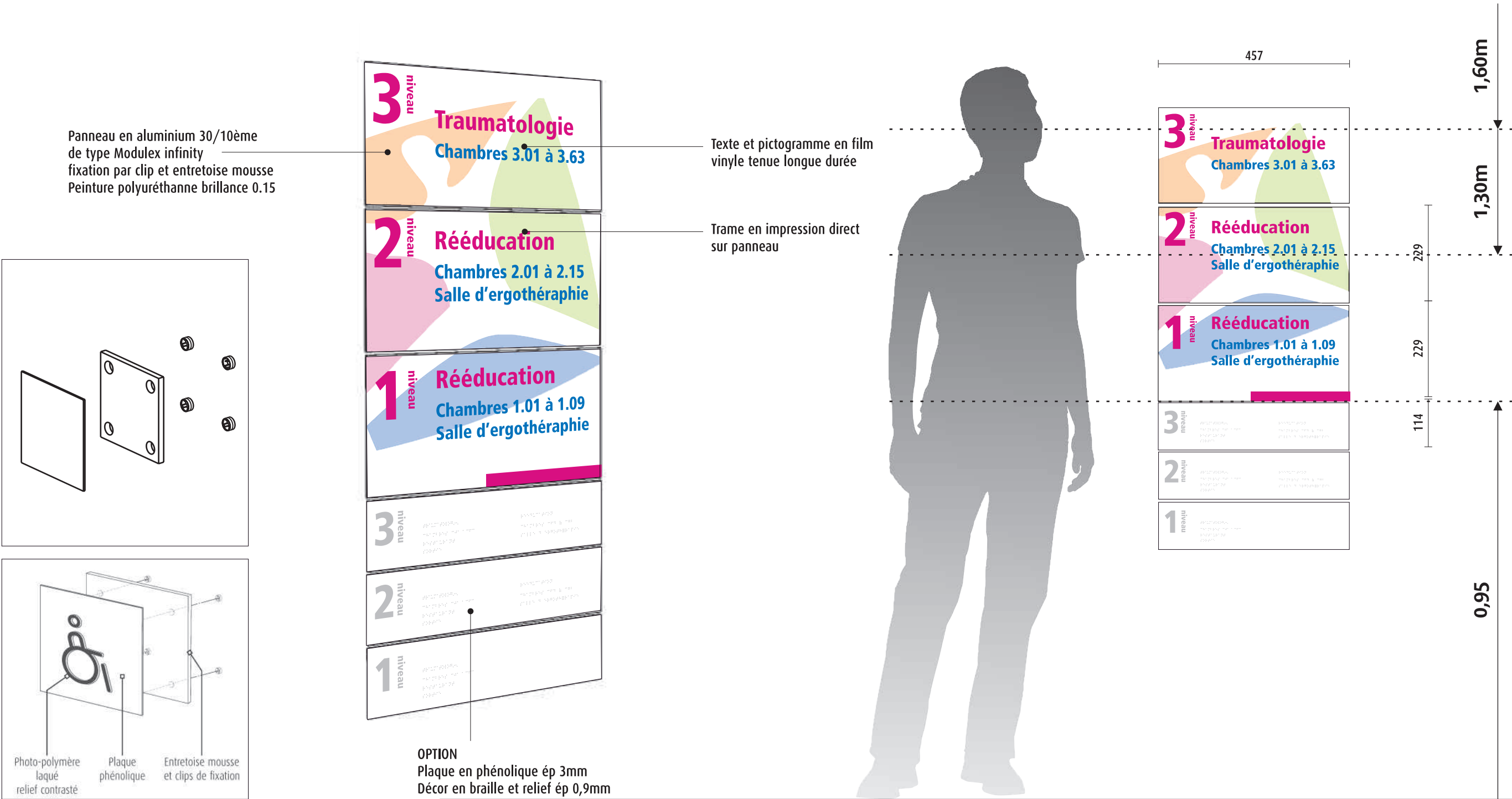

Il est possible de faire apparaître un service ou un pavillon comme proposé dans le schéma.
La couleur de la police retenue est, au choix, le bleu ou l'orange.
Le répertoire d'étage apparaît exclusivement à l'intérieur de l'établissement.

Répertoire - 2.1
type i01

signalétique intérieure

Panneau en aluminium 30/10ème
de type Modulux infinity
fixation par clip et entretoise mousse
Peinture polyuréthane brillance 0.15

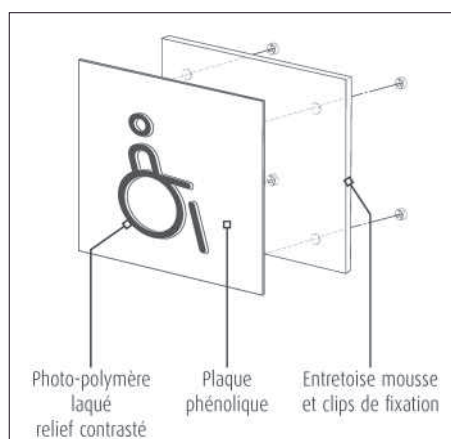
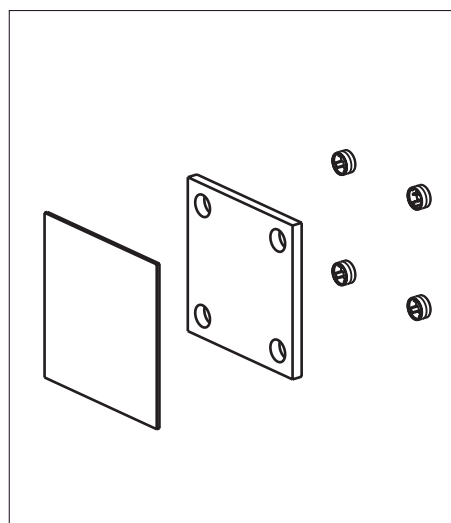

OPTION
Plaque en phénolique ép 3mm
Décor en braille et relief ép 0,9mm

Texte et pictogramme en film
vinyle tenue longue durée

Trame en impression direct
sur panneau

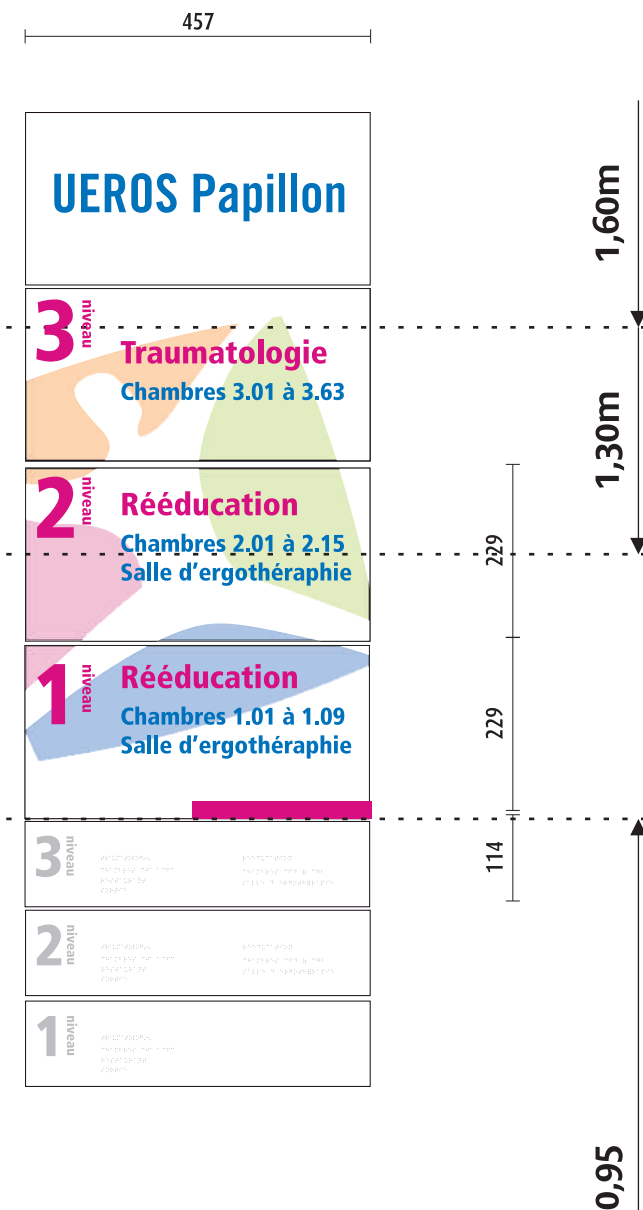
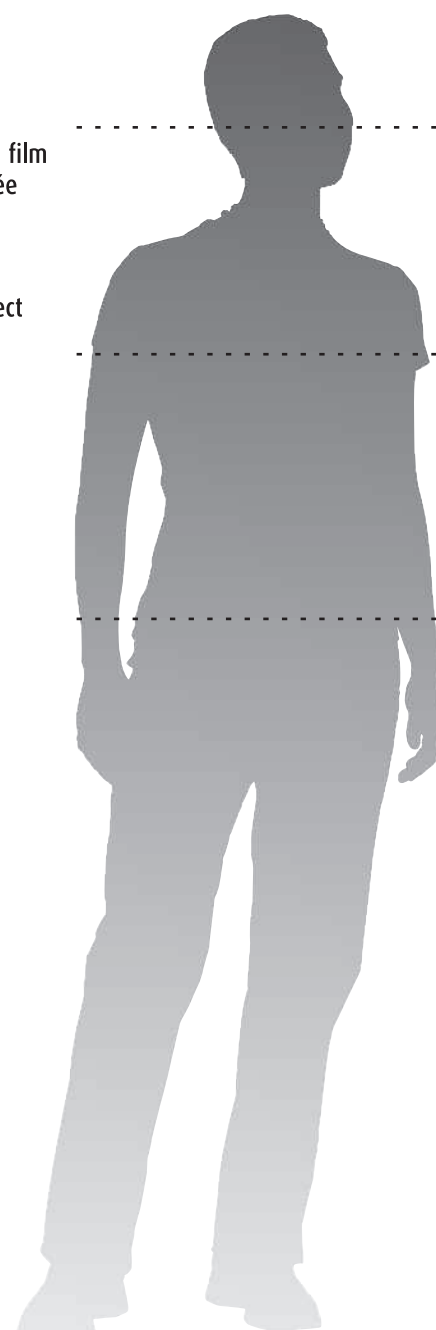

Il est possible de faire apparaître un service ou un pavillon comme proposé dans le schéma.
La couleur de la police retenue est, au choix, le bleu ou l'orange.
Le répertoire d'étage apparaît exclusivement à l'intérieur de l'établissement.

Répertoire - 2.2
type i01

signalétique intérieure

Panneau en aluminium 30/10ème
de type Modulux infinity
fixation par clip et entretoise mousse
Peinture polyuréthane brillance 0.15

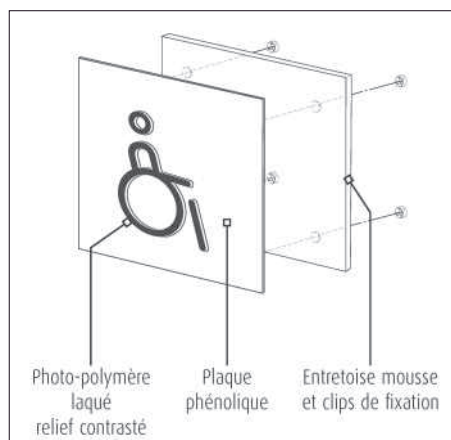
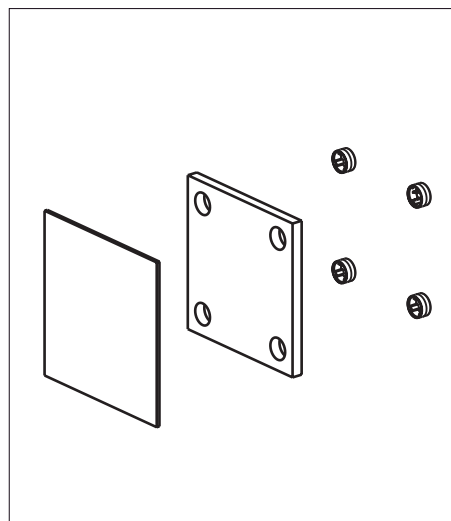

OPTION
Plaque en phénolique ép 3mm
Décor en braille et relief ép 0,9mm

Texte et pictogramme en film
vinyle tenue longue durée

Trame en impression direct
sur panneau

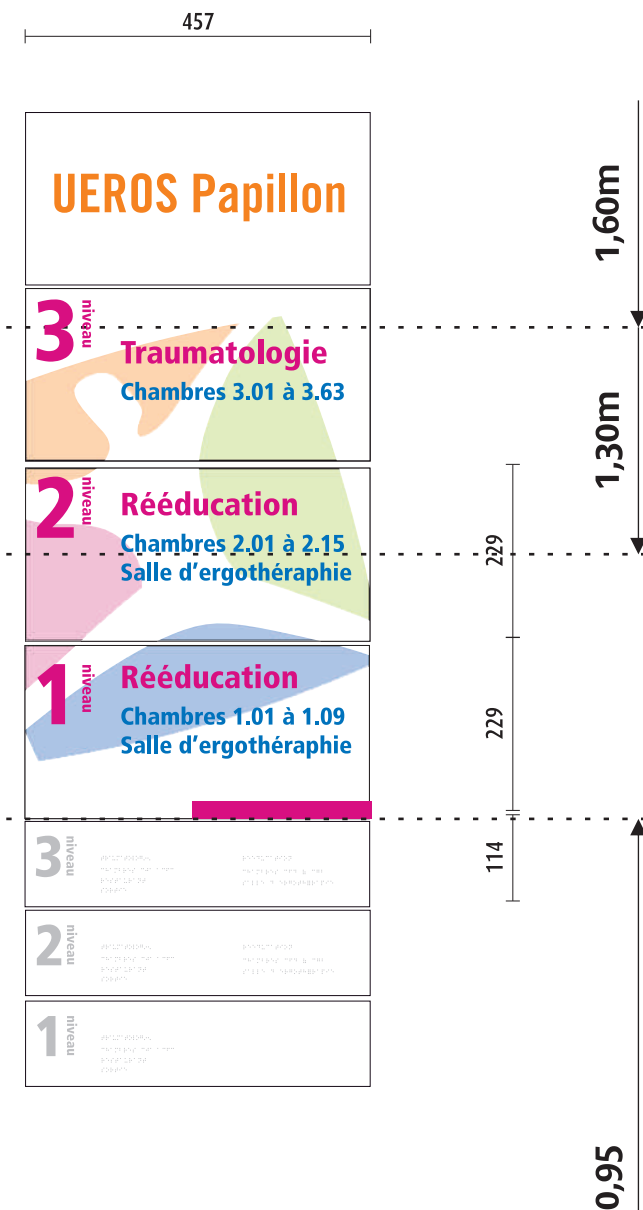
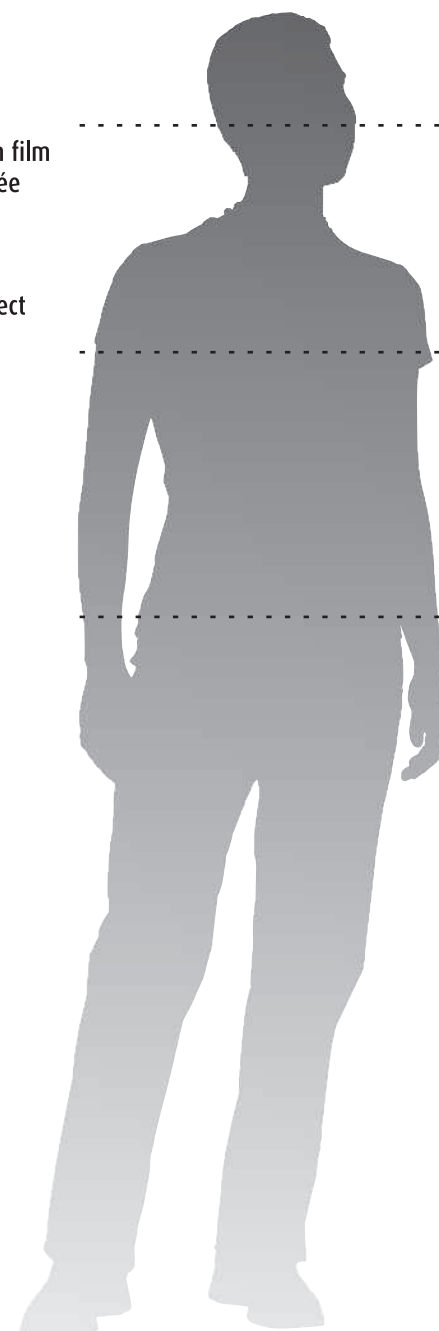

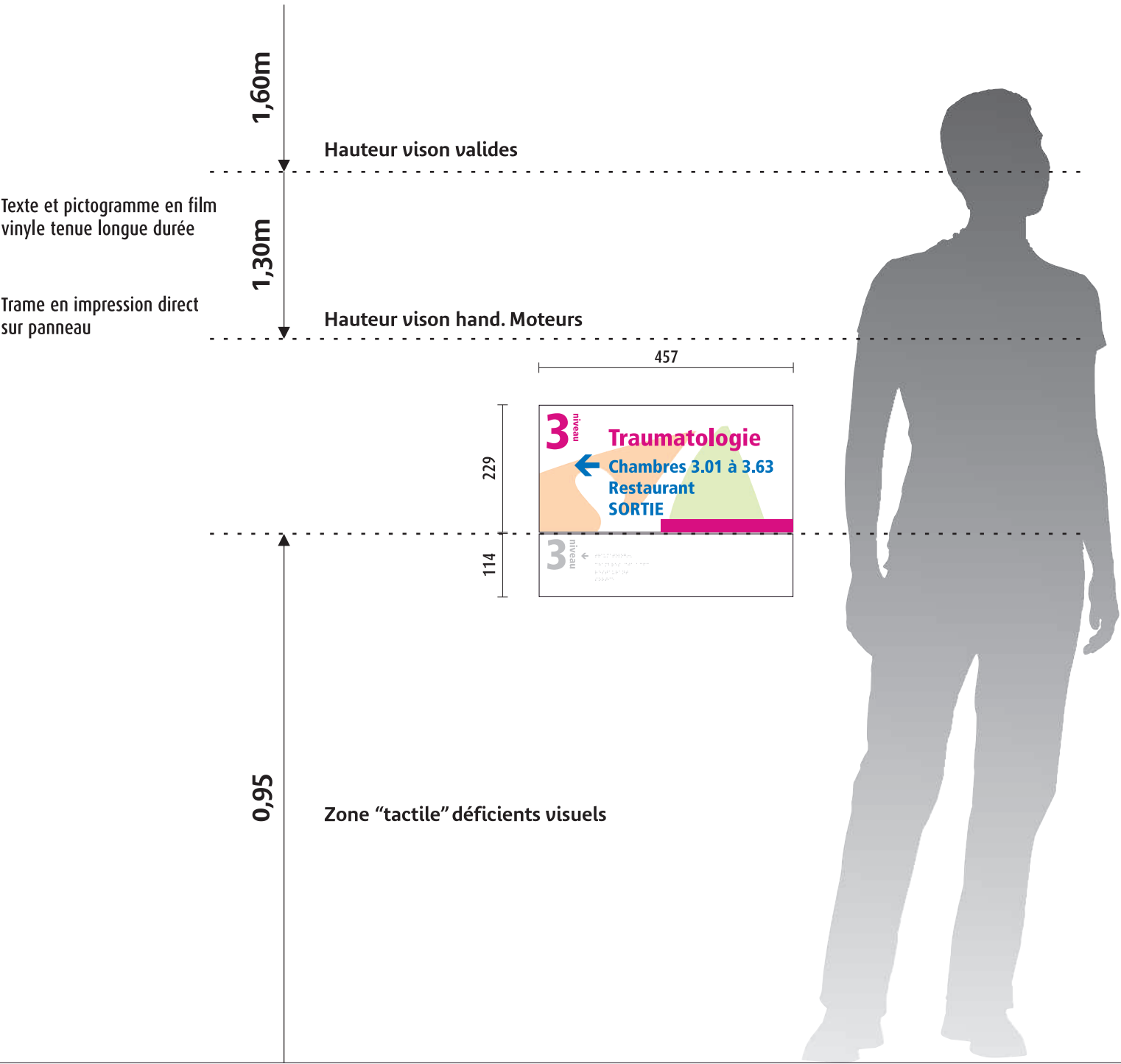
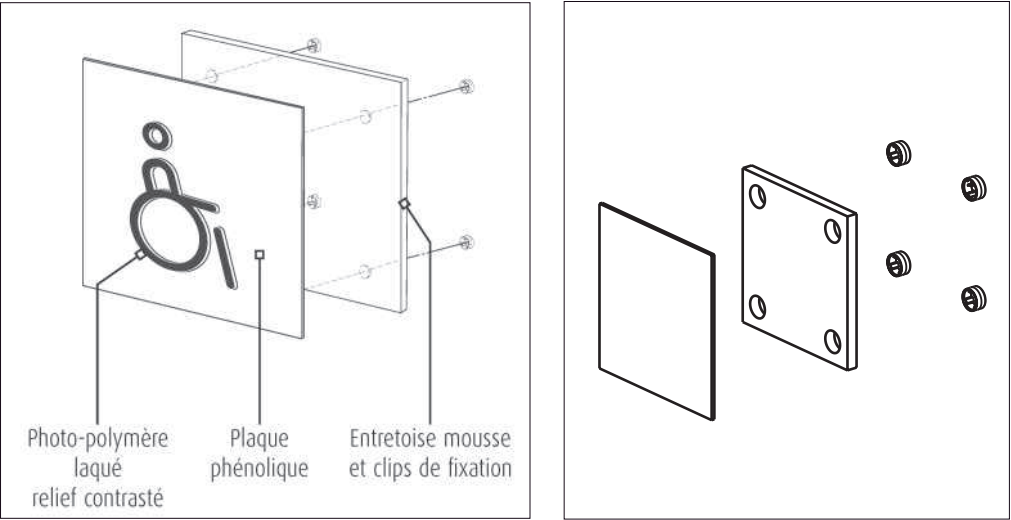
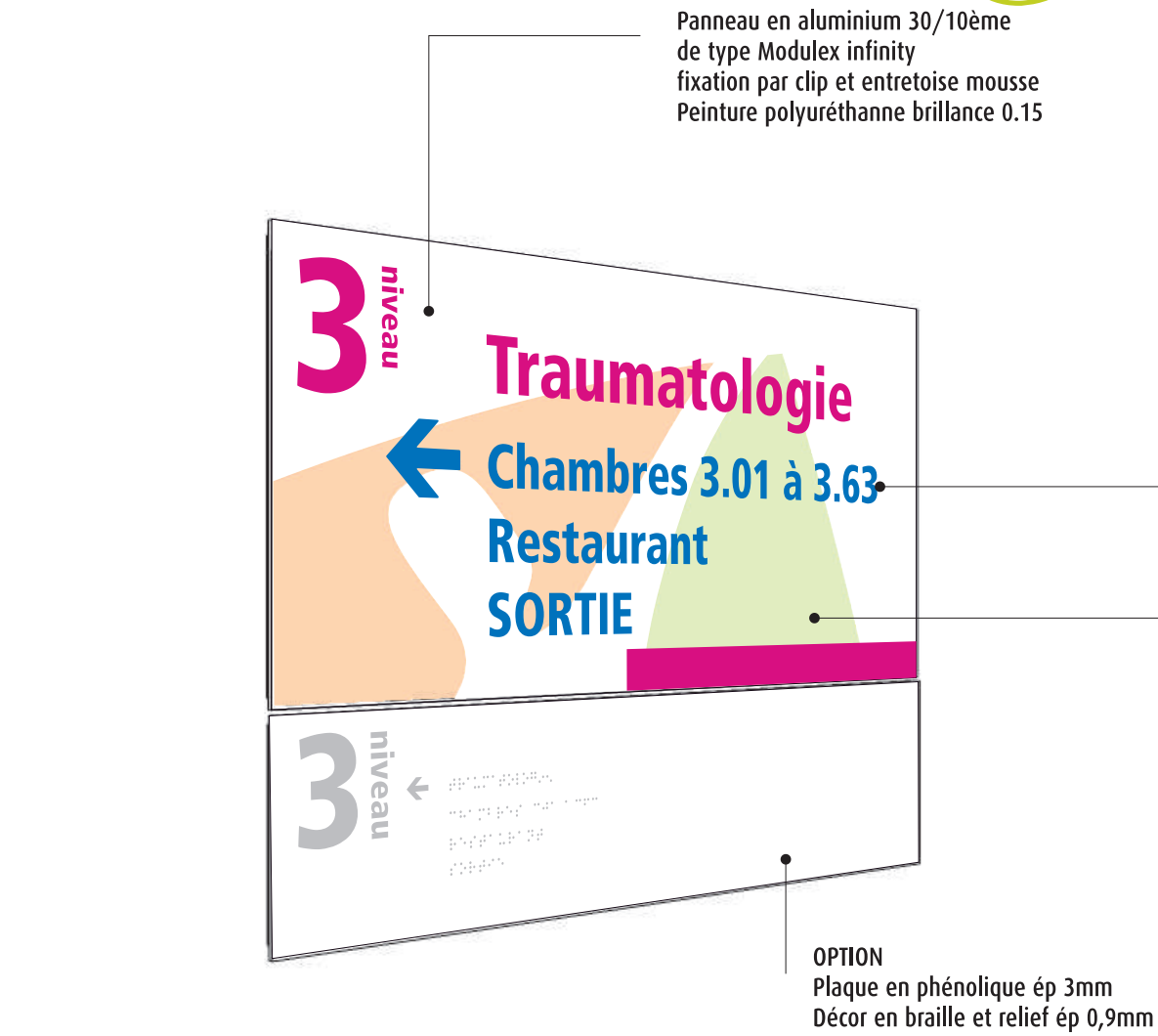

Panneau en aluminium 30/10ème
de type Modulex infinity
fixation par clip et entretoise mousse
Peinture polyuréthane brillance 0.15

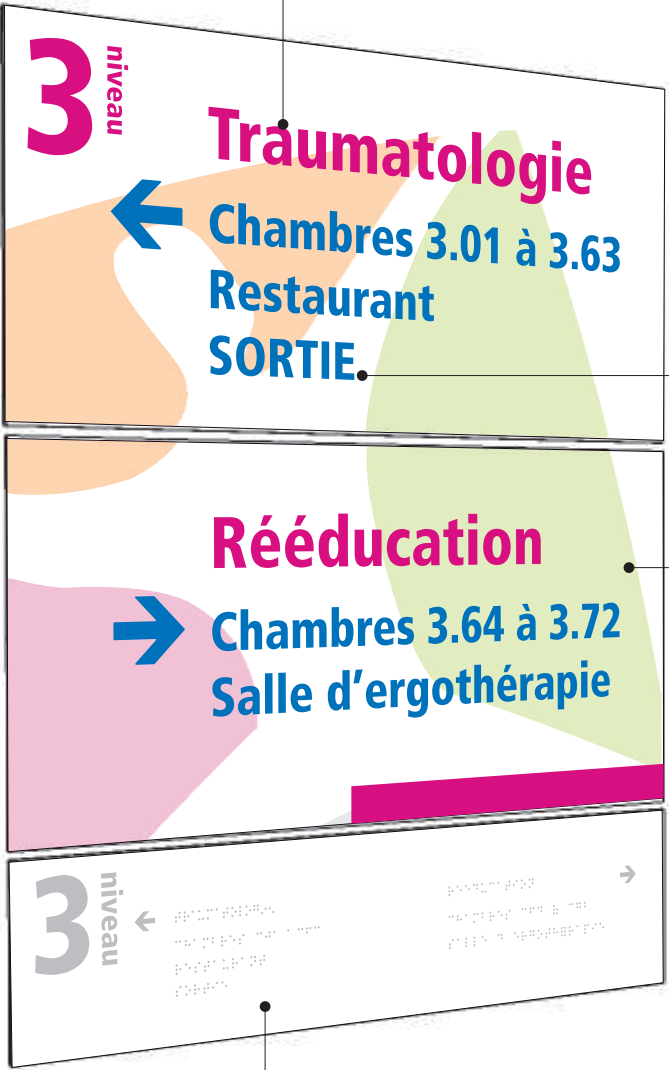
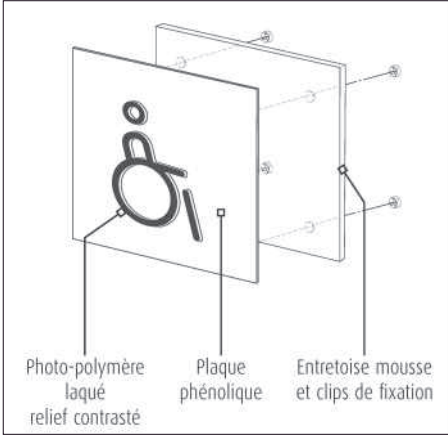
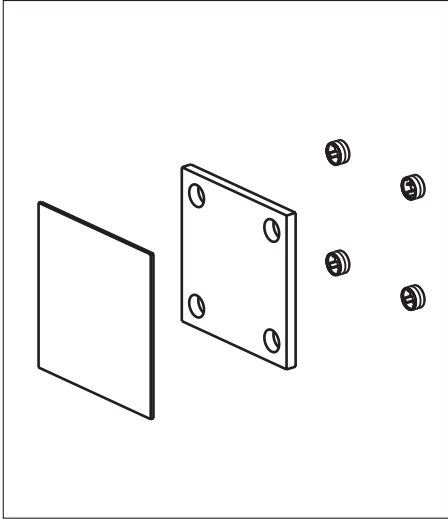

Texte et pictogramme en film
vinyle tenue longue durée

Trame en impression direct
sur panneau

OPTION
Plaque en phénolique ép 3mm
Décor en braille et relief ép 0,9mm

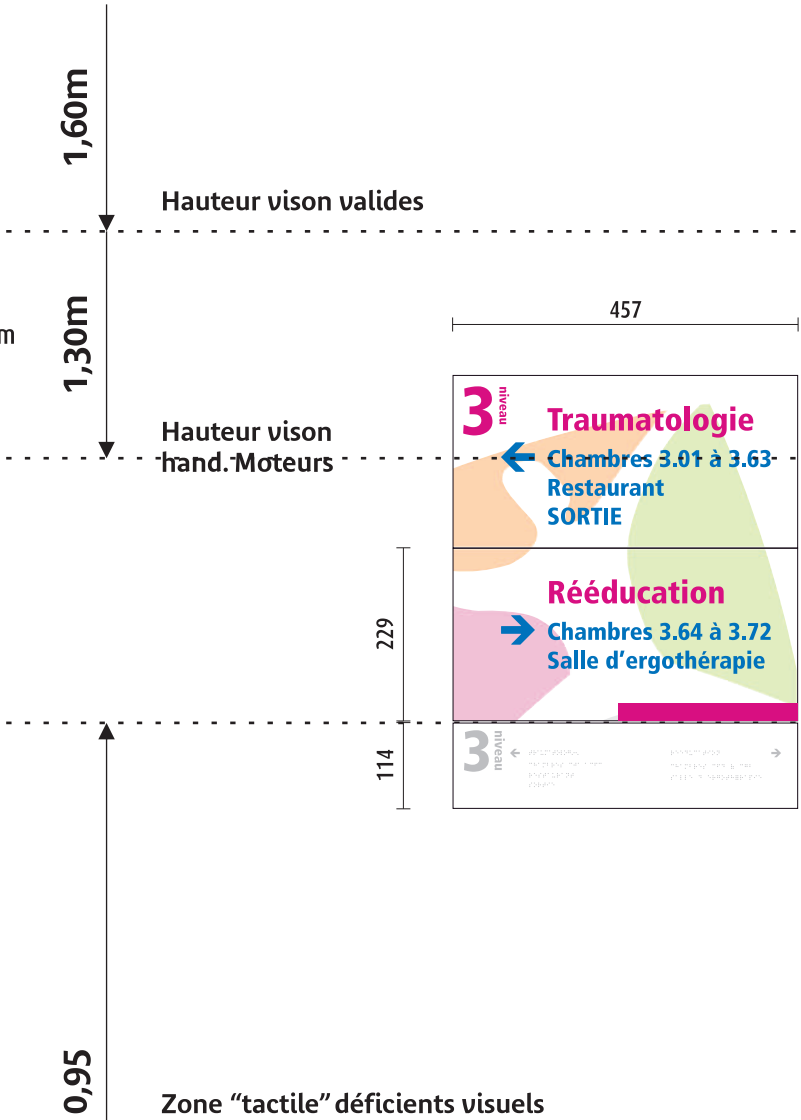

Plaque de chambre
Plaque de bureau
type i05

Plaque en phénolique ép 3mm
Décor en braille et relief ép 0,9mm

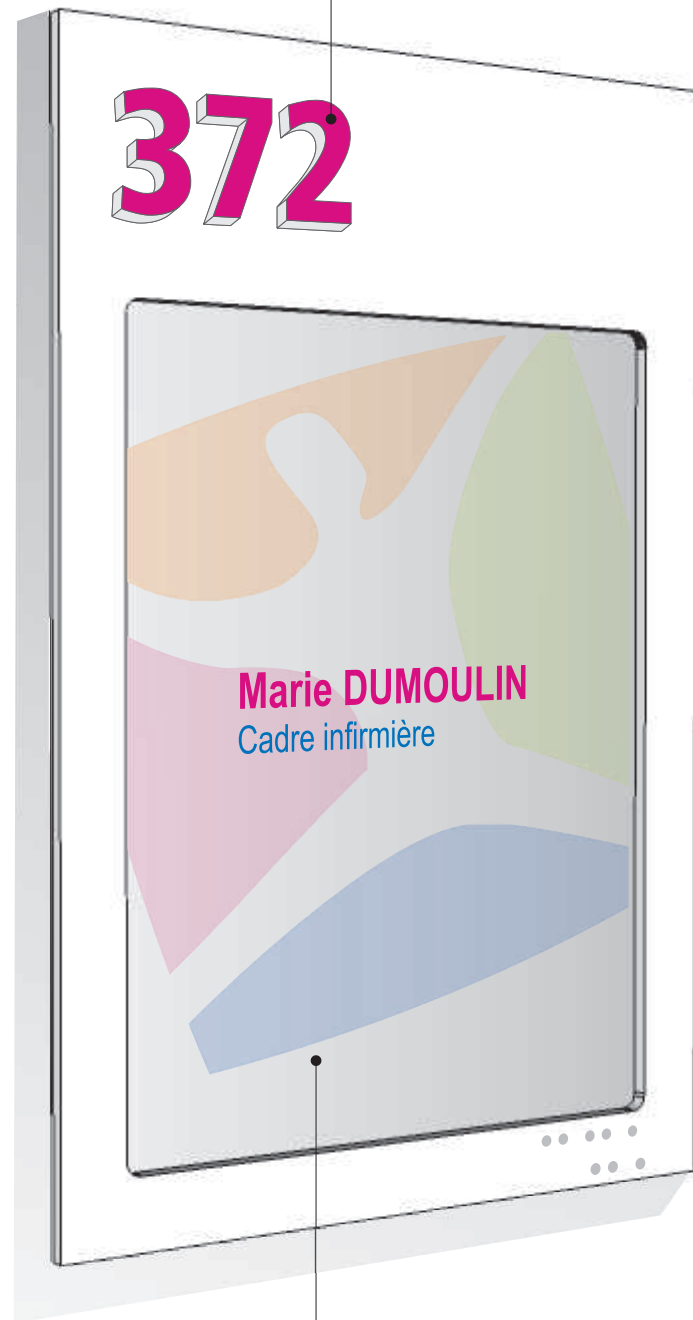
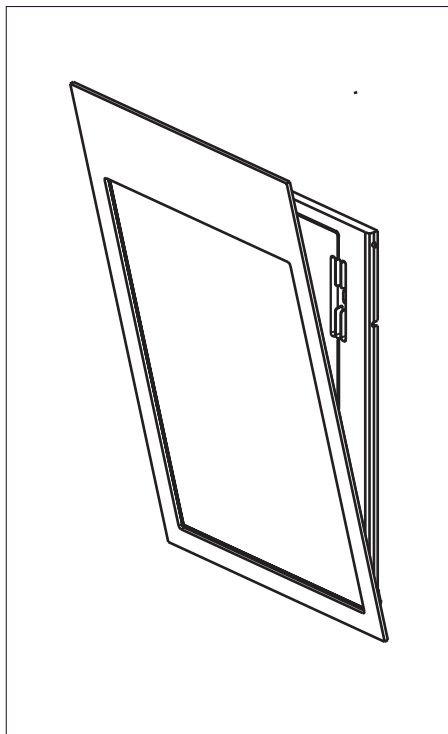
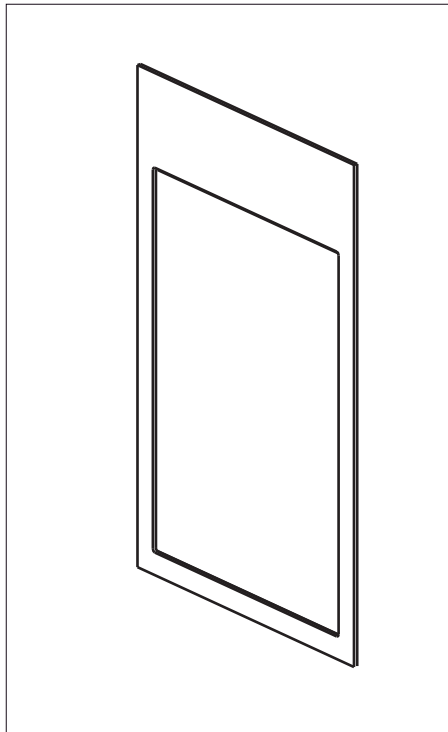

Porte étiquettes de type Modulex Infinity
face en phénolique 30/10ème
gestion papier ABS injecté
format utile A6V

Hauteur vision valides

Hauteur vision hand. Moteurs

Zone "tactile" déficients visuels

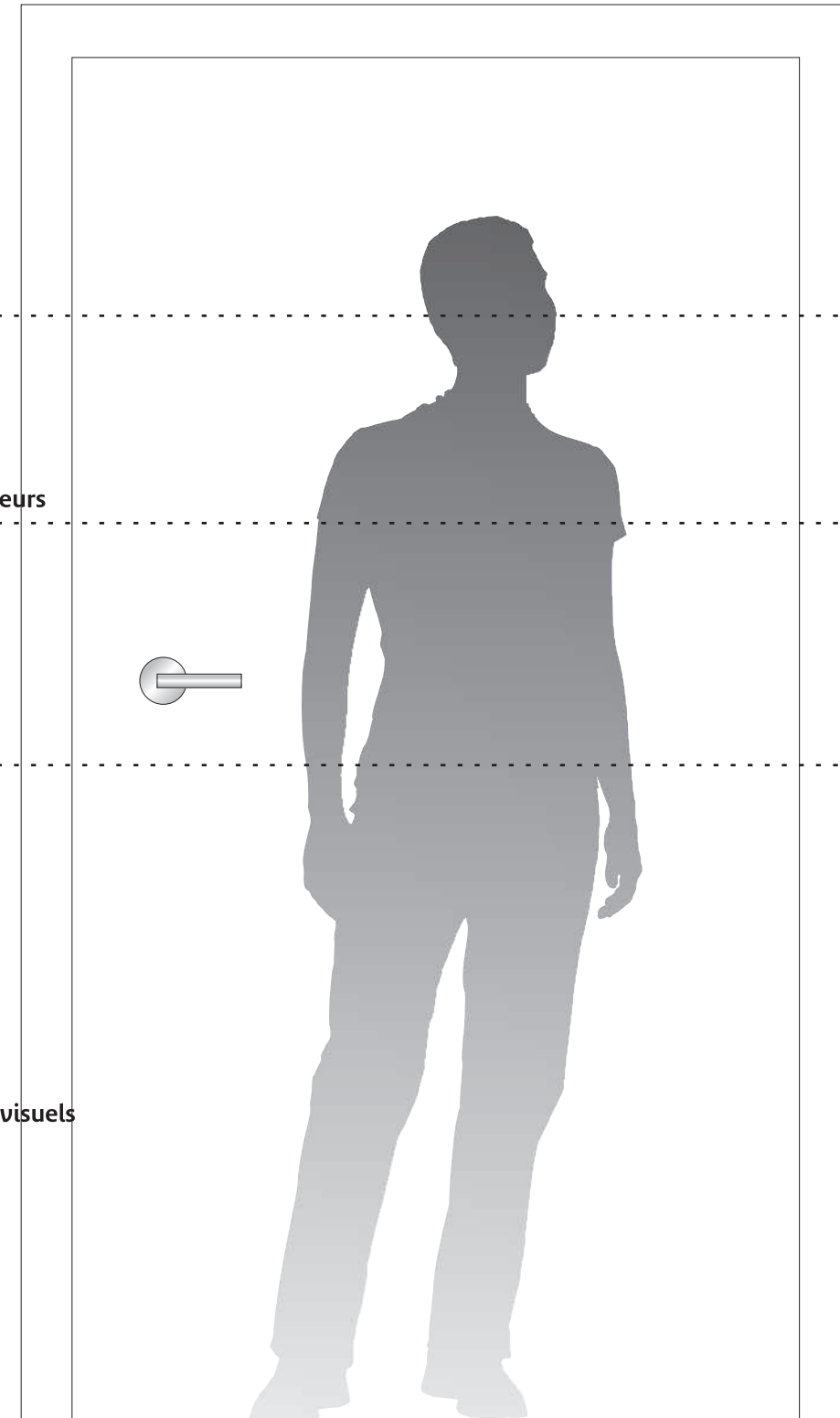
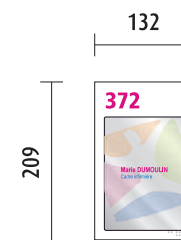

1,60m

1,30m

0,95

signalétique intérieure

Panneau en aluminium 30/10ème
de type Modulex infinity
fixation sur porte par adhésif VHB
Peinture polyuréthane brillance 0.15

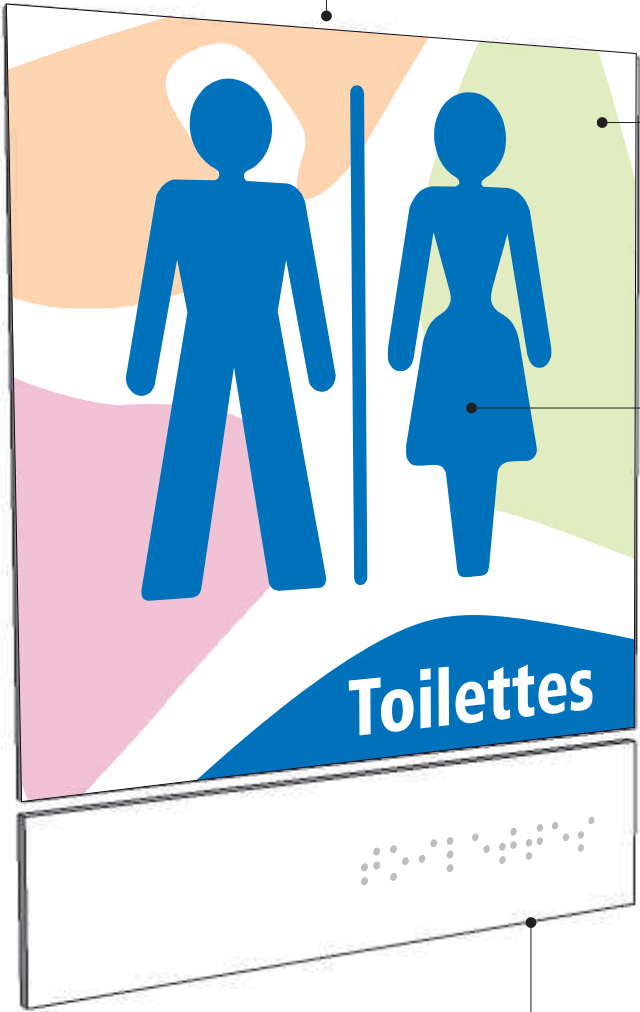

Trame en impression direct
sur panneau

Texte et pictogramme en film
vinyle tenue longue durée

OPTION
Plaque en phénolique ép 3mm
Décor en braille et relief ép 0,9mm



Hauteur vision valides

Hauteur vision hand. Moteurs

Zone "tactile" déficients visuels

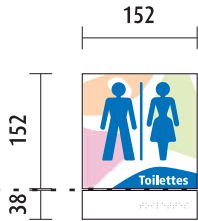

1,60m

1,30m

0,95

Accessibilité extérieure

Bandes podotactiles extérieures
type e07



Bandes d'éveil à la vigilance
type e08



Balise Audio
type e09



Accessibilité intérieure

Bandes podotactiles intérieure
type i07



Borne audio à l'accueil
type i08



Boucle magnétique
type i09

